

平成29年 第48回衆議院議員総選挙推薦候補者決定

九州北部税理士政治連盟では、来る第48回衆議院議員総選挙において、次の候補者を推薦しております。

(敬称略・順不同)

| 候補者氏名 | 選挙区 | 政党 |
|-------|---------|--------|
| 井上 貴博 | 福岡県第1区 | 自由民主党 |
| 鬼木 誠 | 福岡県第2区 | 自由民主党 |
| 古賀 篤 | 福岡県第3区 | 自由民主党 |
| 河野 正美 | 福岡県第4区 | 日本維新の会 |
| 原田 義昭 | 福岡県第5区 | 自由民主党 |
| 鳩山 二郎 | 福岡県第6区 | 自由民主党 |
| 藤丸 敏 | 福岡県第7区 | 自由民主党 |
| 麻生 太郎 | 福岡県第8区 | 自由民主党 |
| 三原 朝彦 | 福岡県第9区 | 自由民主党 |
| 山本 幸三 | 福岡県第10区 | 自由民主党 |
| 武田 良太 | 福岡県第11区 | 自由民主党 |
| 岩田 和親 | 佐賀県第1区 | 自由民主党 |
| 古川 康 | 佐賀県第2区 | 自由民主党 |
| 大串 博志 | 佐賀県第2区 | 希望の党 |
| 富岡 勉 | 長崎県第1区 | 自由民主党 |
| 加藤 寛治 | 長崎県第2区 | 自由民主党 |
| 谷川 弥一 | 長崎県第3区 | 自由民主党 |
| 北村 誠吾 | 長崎県第4区 | 自由民主党 |
| 今村 雅弘 | 比例区 | 自由民主党 |
| 遠山 清彦 | 比例区 | 公明党 |
| 濱地 雅一 | 比例区 | 公明党 |

4. 九州北部税理士政治連盟

(1) 目的

税理士の社会的経済的地位の向上を図るとともに、納税者のための民主的税理士制度及び租税制度並びに税務行政を確立するため、必要な政治活動を行うことを目的としています。

(2) 組織

九州北部税理士会に所属する税理士である会員のうち、本連盟の目的及び事業に賛同し、入会届を提出した者をもって組織しています。

(3) 経費の負担

経費は入会金、会費、特別会費、寄附金及びその他の収入をもって支弁することになっております。

(4) 設立

昭和44年1月27日結成されました。

(5) 事業

各地区の税理士政治連盟、税理士による代議士の後援会などと一体になって税理士会が行えない政治活動の分野で、税理士の地位向上など、税理士政治連盟の目的達成のため、活発な事業活動を行っています。

(6) 組織図

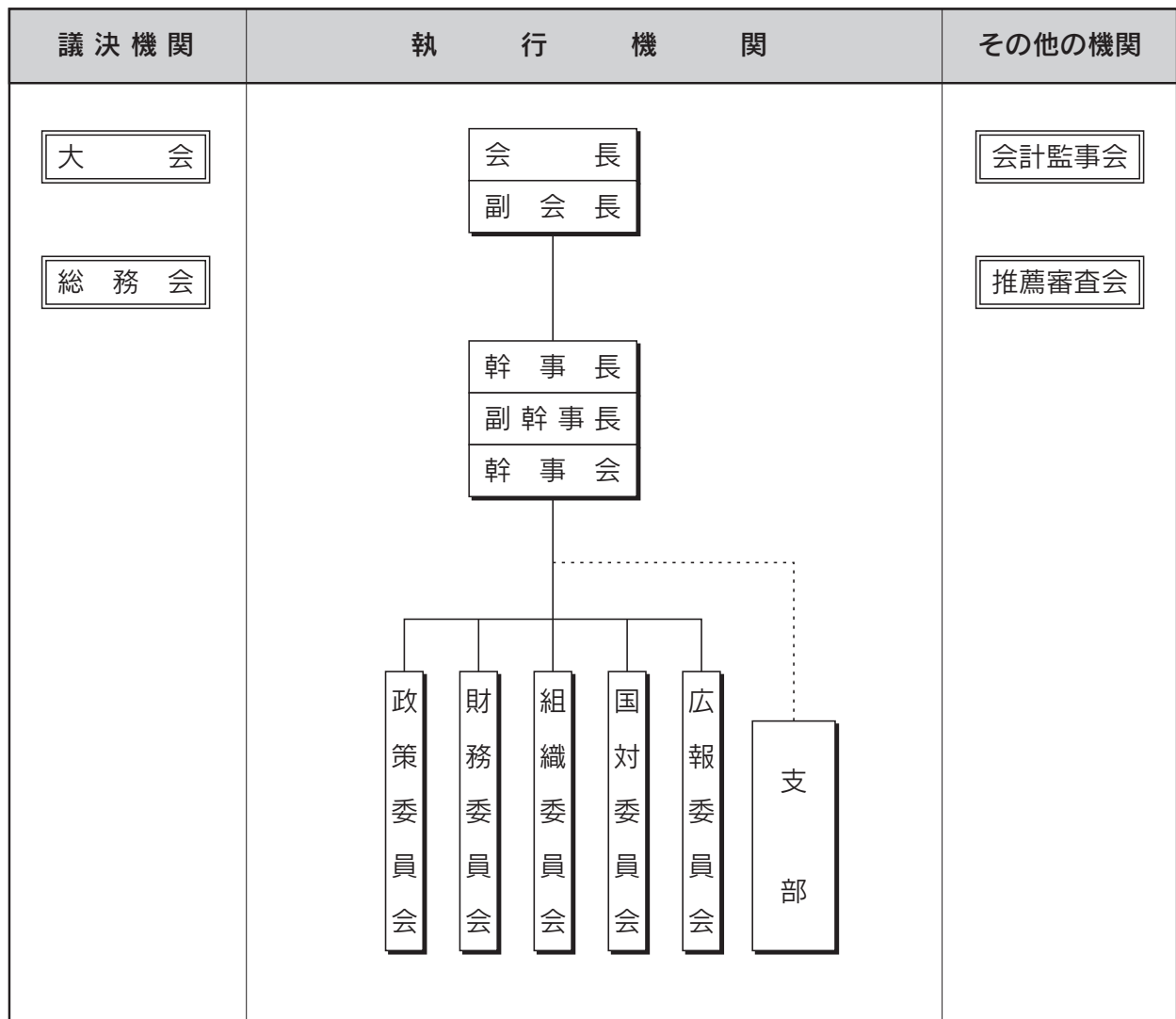

| 関 係 諸 団 体 | 傘 下 団 体 | | | | | | | | | | | | | | | | | | | | | | | | | |
|---|---|---|-------|---------------------------------|-----------------------------|-------------|---------------|---------------|---------------|-------------|-------------|---------------|---------------|---------------|-----------------------------|---------------|---------------|-------------------------------------|---------------|---------------|-------------------------|---------------|---------------|-------------------------|---------------|---------------|
| <div style="border: 1px solid black; padding: 5px; writing-mode: vertical-rl; text-orientation: upright; margin-bottom: 10px;">日 税 政</div> <div style="display: flex; align-items: center; justify-content: center;"> <div style="border: 1px solid black; padding: 5px; writing-mode: vertical-rl; text-orientation: upright; margin-right: 5px;">各 単 位 税 政 連</div> <div style="border: 1px solid black; padding: 5px; writing-mode: vertical-rl; text-orientation: upright;">九 北 税 政 連</div> </div> | <div style="border: 1px solid black; padding: 5px; writing-mode: vertical-rl; text-orientation: upright;">地 区 税 政 連</div> | <table border="1" style="width: 100%; border-collapse: collapse;"> <thead> <tr> <th style="width: 30%;">地 区 名</th> <th style="width: 70%;">後 援 会 名 (平 成 29 年 3 月 31 日 現 在)</th> </tr> </thead> <tbody> <tr> <td rowspan="9" style="writing-mode: vertical-rl; text-orientation: upright;">福 岡 県 福 岡 地 区 税 理 士 政 治 連 盟</td> <td>鬼 木 誠 後 援 会</td> </tr> <tr> <td>麻 生 太 郎 後 援 会</td> </tr> <tr> <td>三 原 朝 彦 後 援 会</td> </tr> <tr> <td>山 本 幸 三 後 援 会</td> </tr> <tr> <td>古 川 康 後 援 会</td> </tr> <tr> <td>富 岡 勉 後 援 会</td> </tr> <tr> <td>北 村 誠 吾 後 援 会</td> </tr> <tr> <td>今 村 雅 弘 後 援 会</td> </tr> <tr> <td>大 串 博 志 後 援 会</td> </tr> <tr> <td rowspan="2" style="writing-mode: vertical-rl; text-orientation: upright;">福 岡 県 筑 後 地 区 税 理 士 政 治 連 盟</td> <td>福 岡 資 磨 後 援 会</td> </tr> <tr> <td>福 岡 資 磨 後 援 会</td> </tr> <tr> <td rowspan="2" style="writing-mode: vertical-rl; text-orientation: upright;">福 岡 県 北 九 州 ・ 筑 豊 地 区 税 理 士 政 治 連 盟</td> <td>福 岡 資 磨 後 援 会</td> </tr> <tr> <td>福 岡 資 磨 後 援 会</td> </tr> <tr> <td rowspan="2" style="writing-mode: vertical-rl; text-orientation: upright;">佐 賀 県 地 区 税 理 士 政 治 連 盟</td> <td>福 岡 資 磨 後 援 会</td> </tr> <tr> <td>福 岡 資 磨 後 援 会</td> </tr> <tr> <td rowspan="2" style="writing-mode: vertical-rl; text-orientation: upright;">長 崎 県 地 区 税 理 士 政 治 連 盟</td> <td>福 岡 資 磨 後 援 会</td> </tr> <tr> <td>福 岡 資 磨 後 援 会</td> </tr> </tbody> </table> | 地 区 名 | 後 援 会 名 (平 成 29 年 3 月 31 日 現 在) | 福 岡 県 福 岡 地 区 税 理 士 政 治 連 盟 | 鬼 木 誠 後 援 会 | 麻 生 太 郎 後 援 会 | 三 原 朝 彦 後 援 会 | 山 本 幸 三 後 援 会 | 古 川 康 後 援 会 | 富 岡 勉 後 援 会 | 北 村 誠 吾 後 援 会 | 今 村 雅 弘 後 援 会 | 大 串 博 志 後 援 会 | 福 岡 県 筑 後 地 区 税 理 士 政 治 連 盟 | 福 岡 資 磨 後 援 会 | 福 岡 資 磨 後 援 会 | 福 岡 県 北 九 州 ・ 筑 豊 地 区 税 理 士 政 治 連 盟 | 福 岡 資 磨 後 援 会 | 福 岡 資 磨 後 援 会 | 佐 賀 県 地 区 税 理 士 政 治 連 盟 | 福 岡 資 磨 後 援 会 | 福 岡 資 磨 後 援 会 | 長 崎 県 地 区 税 理 士 政 治 連 盟 | 福 岡 資 磨 後 援 会 | 福 岡 資 磨 後 援 会 |
| 地 区 名 | 後 援 会 名 (平 成 29 年 3 月 31 日 現 在) | | | | | | | | | | | | | | | | | | | | | | | | | |
| 福 岡 県 福 岡 地 区 税 理 士 政 治 連 盟 | 鬼 木 誠 後 援 会 | | | | | | | | | | | | | | | | | | | | | | | | | |
| | 麻 生 太 郎 後 援 会 | | | | | | | | | | | | | | | | | | | | | | | | | |
| | 三 原 朝 彦 後 援 会 | | | | | | | | | | | | | | | | | | | | | | | | | |
| | 山 本 幸 三 後 援 会 | | | | | | | | | | | | | | | | | | | | | | | | | |
| | 古 川 康 後 援 会 | | | | | | | | | | | | | | | | | | | | | | | | | |
| | 富 岡 勉 後 援 会 | | | | | | | | | | | | | | | | | | | | | | | | | |
| | 北 村 誠 吾 後 援 会 | | | | | | | | | | | | | | | | | | | | | | | | | |
| | 今 村 雅 弘 後 援 会 | | | | | | | | | | | | | | | | | | | | | | | | | |
| | 大 串 博 志 後 援 会 | | | | | | | | | | | | | | | | | | | | | | | | | |
| 福 岡 県 筑 後 地 区 税 理 士 政 治 連 盟 | 福 岡 資 磨 後 援 会 | | | | | | | | | | | | | | | | | | | | | | | | | |
| | 福 岡 資 磨 後 援 会 | | | | | | | | | | | | | | | | | | | | | | | | | |
| 福 岡 県 北 九 州 ・ 筑 豊 地 区 税 理 士 政 治 連 盟 | 福 岡 資 磨 後 援 会 | | | | | | | | | | | | | | | | | | | | | | | | | |
| | 福 岡 資 磨 後 援 会 | | | | | | | | | | | | | | | | | | | | | | | | | |
| 佐 賀 県 地 区 税 理 士 政 治 連 盟 | 福 岡 資 磨 後 援 会 | | | | | | | | | | | | | | | | | | | | | | | | | |
| | 福 岡 資 磨 後 援 会 | | | | | | | | | | | | | | | | | | | | | | | | | |
| 長 崎 県 地 区 税 理 士 政 治 連 盟 | 福 岡 資 磨 後 援 会 | | | | | | | | | | | | | | | | | | | | | | | | | |
| | 福 岡 資 磨 後 援 会 | | | | | | | | | | | | | | | | | | | | | | | | | |